Secretaría de Comunicaciones y Obras Públicas

GOBIERNO DE MICHOACÁN

Organigrama Autorizado Septiembre 2023

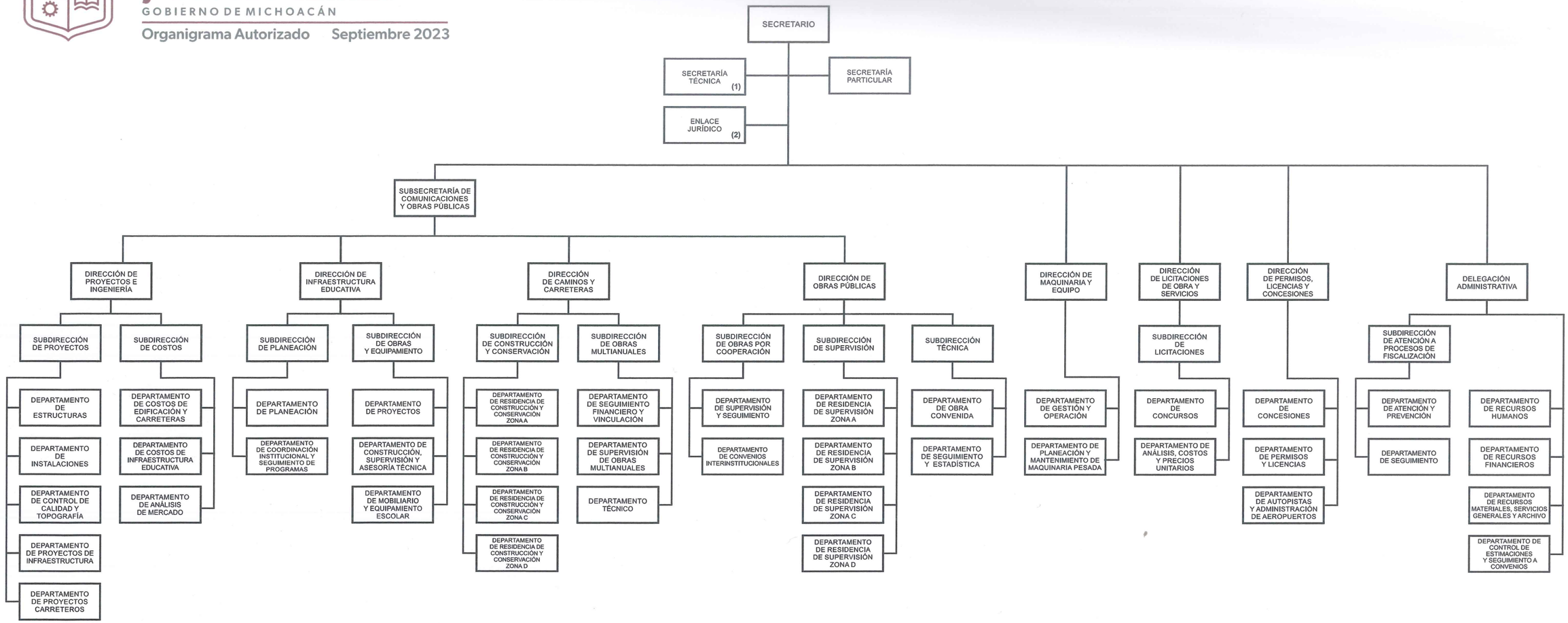

Nota (1): Más una Unidad de Gobierno Digital nivel subdirección.
Nota (2): Más un Departamento de Revisión de Contratos.

Autorizó
Comisión de Gasto - Financiamiento

Ing. Isidoro Ruiz Argáiz
Coordinador General del Gabinete
Presidente Suplente

Lic. Luis Navarro García
Secretario de Finanzas y Administración
Vocal

Lic. Azucena Marín Correa
Secretaria de Contraloría
Vocal